

# รายงานผลการสำรวจความพึงพอใจการให้บริการของวิทยาลัยชุมชน แม่ฮ่องสอน

## ตอนที่ 1 : ข้อมูลทั่วไปของผู้ตอบแบบสอบถาม

จำนวนผู้ตอบแบบสำรวจ : 3063

ข้อมูล ณ วันที่ 11 ตุลาคม 2556

จำแนกข้อมูลตามตัวแปรพื้นฐาน		
เพศ	จำนวน (คน)	%
ชาย	1313	42.87
หญิง	1750	57.13
รวม	3063	100.00

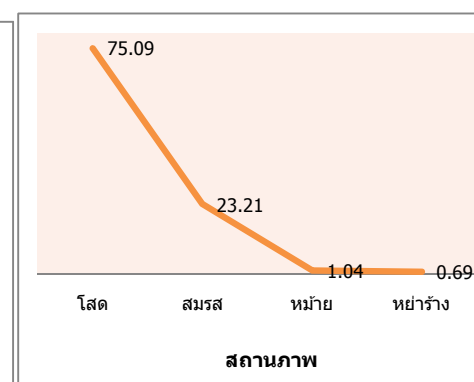
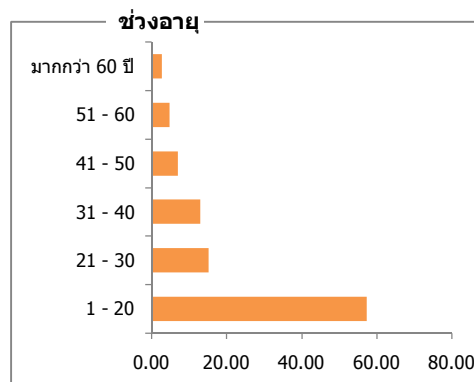
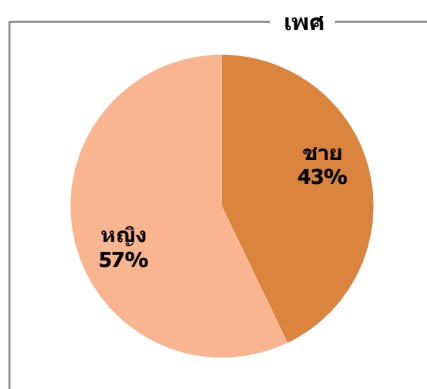

ช่วงอายุ	จำนวน (คน)	%
1 - 20	1757	57.36
21 - 30	464	15.15
31 - 40	398	12.99
41 - 50	215	7.02
51 - 60	147	4.80
มากกว่า 60 ปี	82	2.68
รวม	3063	100.00

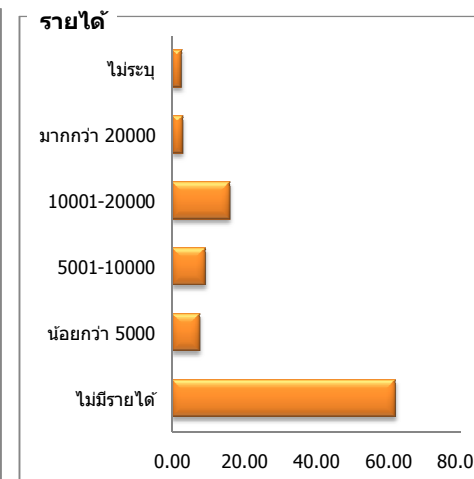
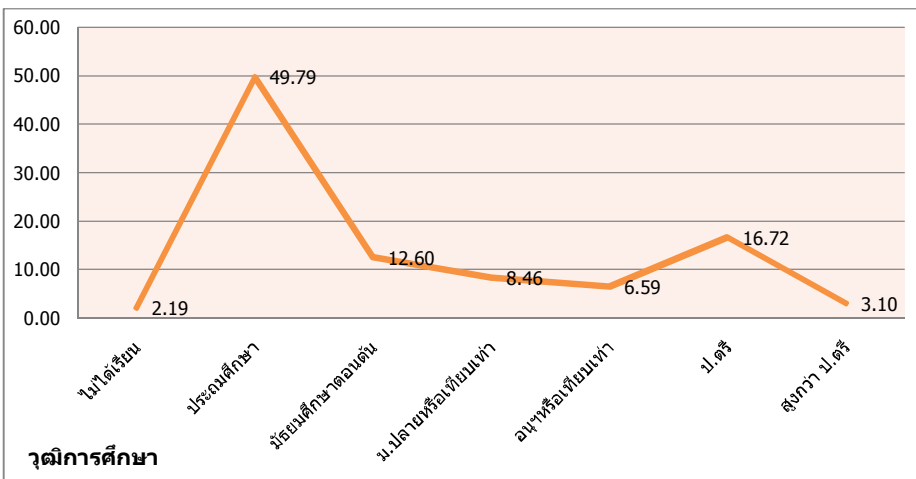

สถานภาพ	จำนวน (คน)	%
โสด	2300	75.09
สมรส	711	23.21
หม้าย	32	1.04
หย่าร้าง	21	0.69
รวม	3064	100.03

วุฒิการศึกษา	จำนวน (คน)	%
ไม่ได้เรียน	67	2.19
ประถมศึกษา	1525	49.79
มัธยมศึกษาตอนต้น	386	12.60
ม.ปลายหรือเทียบเท่า	259	8.46
อนาฯหรือเทียบเท่า	202	6.59
ป.ตรี	512	16.72
สูงกว่า ป.ตรี	95	3.10
รวม	3046	99.44

อาชีพ	จำนวน (คน)	%
ว่างงาน	128	4.18
นักเรียน/ นักศึกษา	1737	56.71
พระ/เณร	50	1.63
เกษตรกร	182	5.94
รับราชการ	225	7.35
พนักงานของรัฐ	256	8.36
รัฐวิสาหกิจ	8	0.26
ธุรกิจส่วนตัว	242	7.90
รับจ้าง	165	5.39
อื่นๆ	39	1.27
รวม	3032	98.99

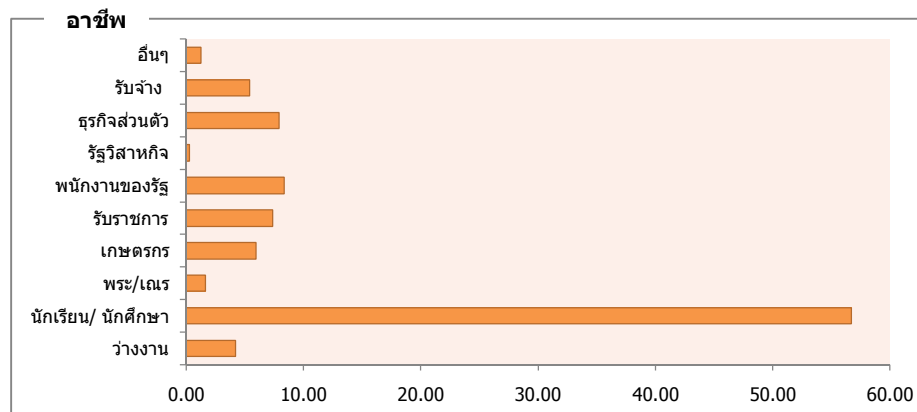

รายได้	จำนวน (คน)	%
ไม่มีรายได้	1893	61.80
น้อยกว่า 5000	230	7.51
5001-10000	283	9.24
10001-20000	487	15.90
มากกว่า 20000	89	2.91
ไม่ระบุ	80	2.61
รวม	3062	99.97